

# Applications de l'interopérabilité pour l'accès et le partage de l'information littorale

Pierre LAGARDE, BRGM/STI – [p.lagarde@brgm.fr](mailto:p.lagarde@brgm.fr)  
Olivier MOREL, BRGM/STI – [o.morel@brgm.fr](mailto:o.morel@brgm.fr)

# Produire, Valoriser, Partager la connaissance

- > La donnée, un enjeu pour évaluer les évolutions du littoral dans le temps
  
- > Partager nos connaissances tout en renforçant les partenariats et le respect des producteurs de données
  
- > Une démarche qui s'impose réglementairement
  - INSPIRE
  - Convention d'Aarhus
  - Directive réutilisation des données publiques
  - data.gouv.fr
  - ...
  
- > Des solutions techniques possibles

# Les 4 composantes de l'interopérabilité

Interopérabilité  
organisationnelle

Interopérabilité sémantique

Partager l'information :  
Interopérabilité d'accès à l'information

Faire connaître : Interopérabilité des catalogues

Standards, Normes, Services

Géosciences pour une Terre durable

**brgm**

# Les normes de l'interopérabilité spatiales

Catalogue

ISO 19115, 19119 & 19139  
CSW 2.0.2 – ISO API 1.0

Cartes

WMC / OWS (Cartes)  
SLD / FE (Représentation)

Services  
d'accès

WMS (affichage)  
WFS (interrogation,  
download,)

Données

Inspire  
Covadis  
OGC / Thématiques  
Geosciences pour une Terre durable

**brgm**

# 1 - Référencer nos données littorales pour les faire connaître

> **Faire connaître ses données spatiales sous forme de métadonnées et en les intégrant dans des catalogues**

> **Décrire ses données en les caractérisant :**

- Un titre, un résumé, une généalogie,
- Des caractéristiques techniques
- Des intervenants et leurs rôles
- Des droits d'usages et droits d'utilisation
- Des adresses et contacts pour accéder aux données
- ...

> **Permettre la transmission de « catalogues en catalogues » des informations**

# Des catalogues de ressources sur l'information du trait de cote

## 2 – Accéder à la visualisation des données littorales depuis le producteur

- > Assurer le partage de la visualisation de l'information sans la dupliquer et avec une mise à jour assurée par le producteur

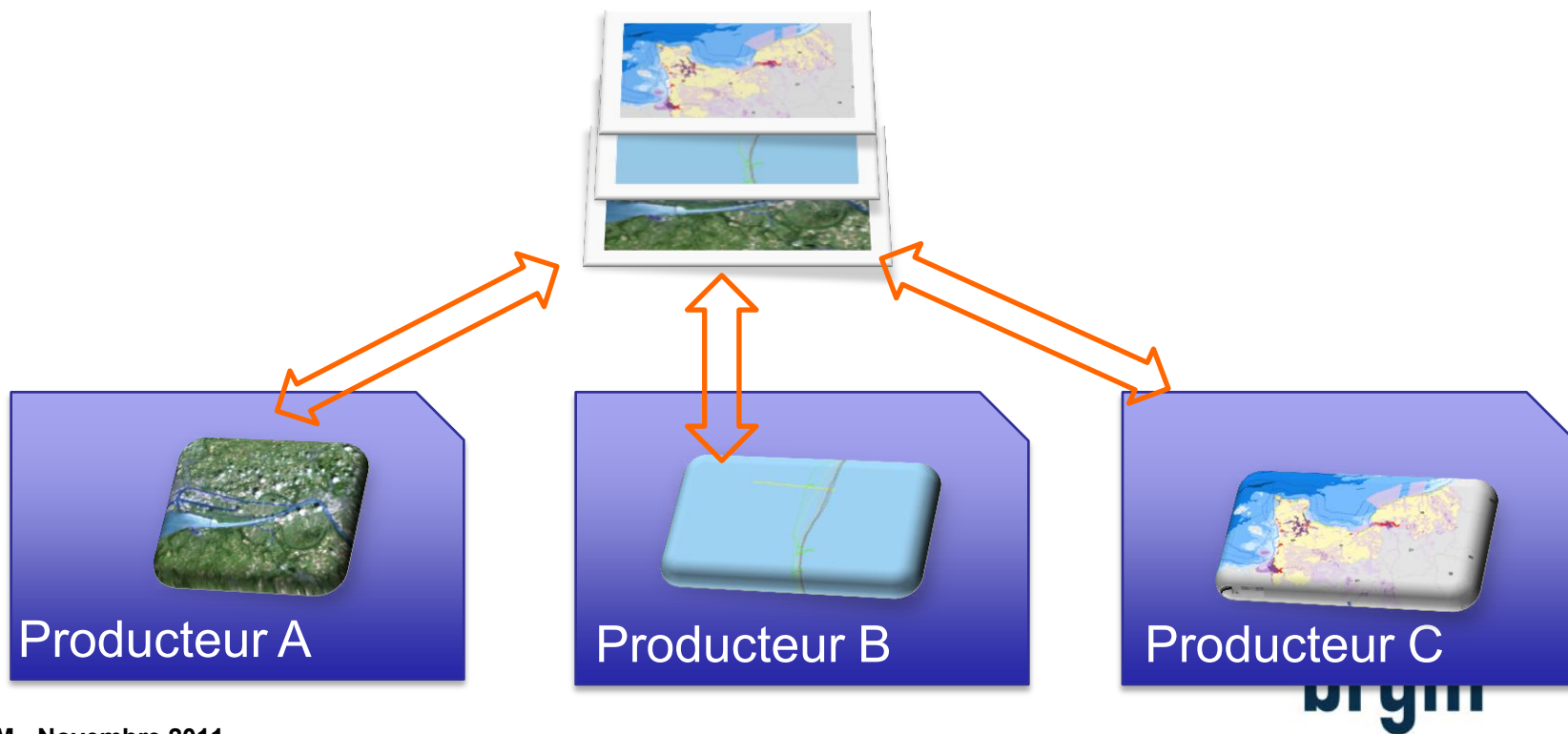

# La co-visualisation de données spatiales

- > Une information indiquée dans les catalogues
- > Un standard : OGC WMS
- > Des outils sur Internet et des outils SIG pour co-visualiser les données
- > Des plates-formes pour mettre en œuvre ses outils : Carmen, Adélie, plate-forme régionale ou ses propres solutions

# Des ressources interopérables sur le trait de côte déjà existantes

<http://ws.carmencarto.fr/WMS/114/tdc2009?>

<http://geolittoral.application.equipement.gouv.fr/wms/metropole>

<http://www.ifremer.fr/services/wms1>

[http://mapserveur.application.developpement-durable.gouv.fr/map/mapserv?map=/opt/data/carto/cartelie/prod/DREAL\\_Lang\\_Rous/TraitCote.www.map](http://mapserveur.application.developpement-durable.gouv.fr/map/mapserv?map=/opt/data/carto/cartelie/prod/DREAL_Lang_Rous/TraitCote.www.map)

<http://geobretagne.fr/geoserver/id56/wms>

# Le principe d'une co-visualisation de données sur les traits de côte

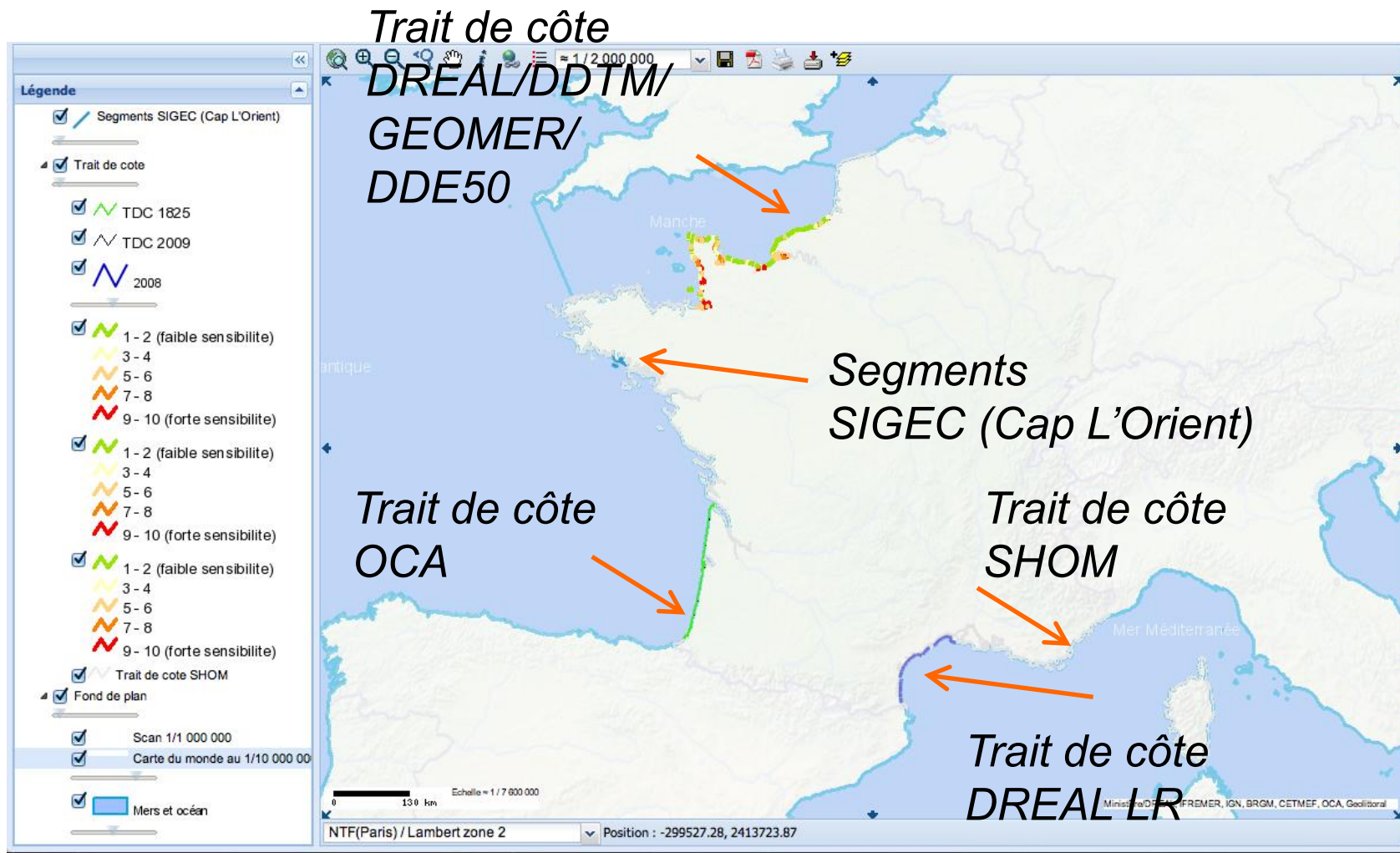

Trait de côte  
SHOM

Trait de côte  
DREAL/DDTM/  
GEOMER/  
DDE50

Orthophotos  
geolittoral

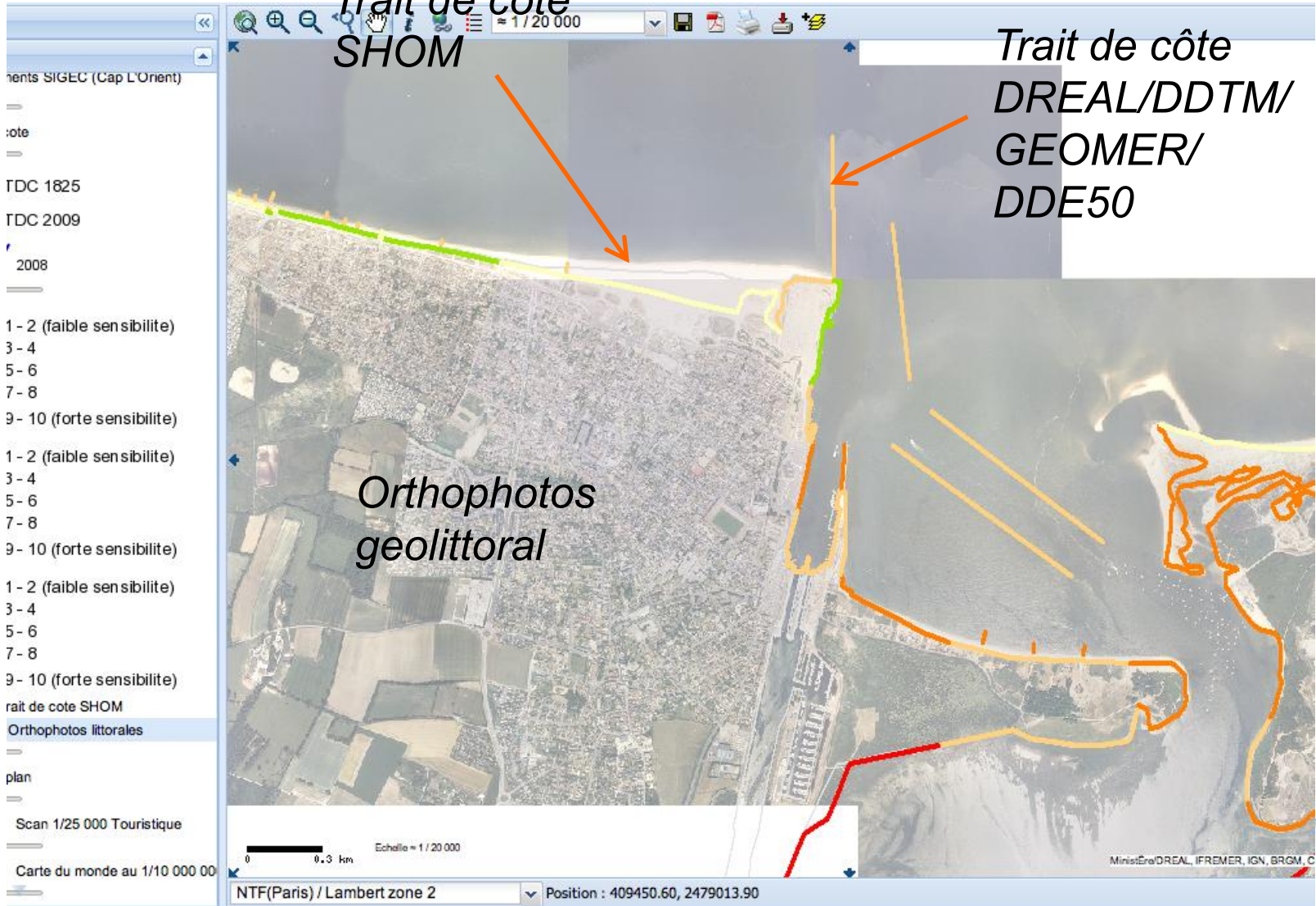

## 3 – Accéder aux données littorales mises à disposition par le producteur

### > Assurer le partage des données littorales selon deux démarches complémentaires :

- Le téléchargement des données
- Le flux de données via un standard interopérable OGC:WFS

### > Mettre en œuvre une réutilisation de l'information disponible :

- Croiser l'information entre les différentes données disponibles pour par exemple « produire » des évaluations des variations de surface/ volumes du trait de côte
- Accéder à des données « techniques » non géographiques plus complètes comme des coupes en long, des détails géologiques,...

# Exemple d'un accès et valorisation avec un SIG

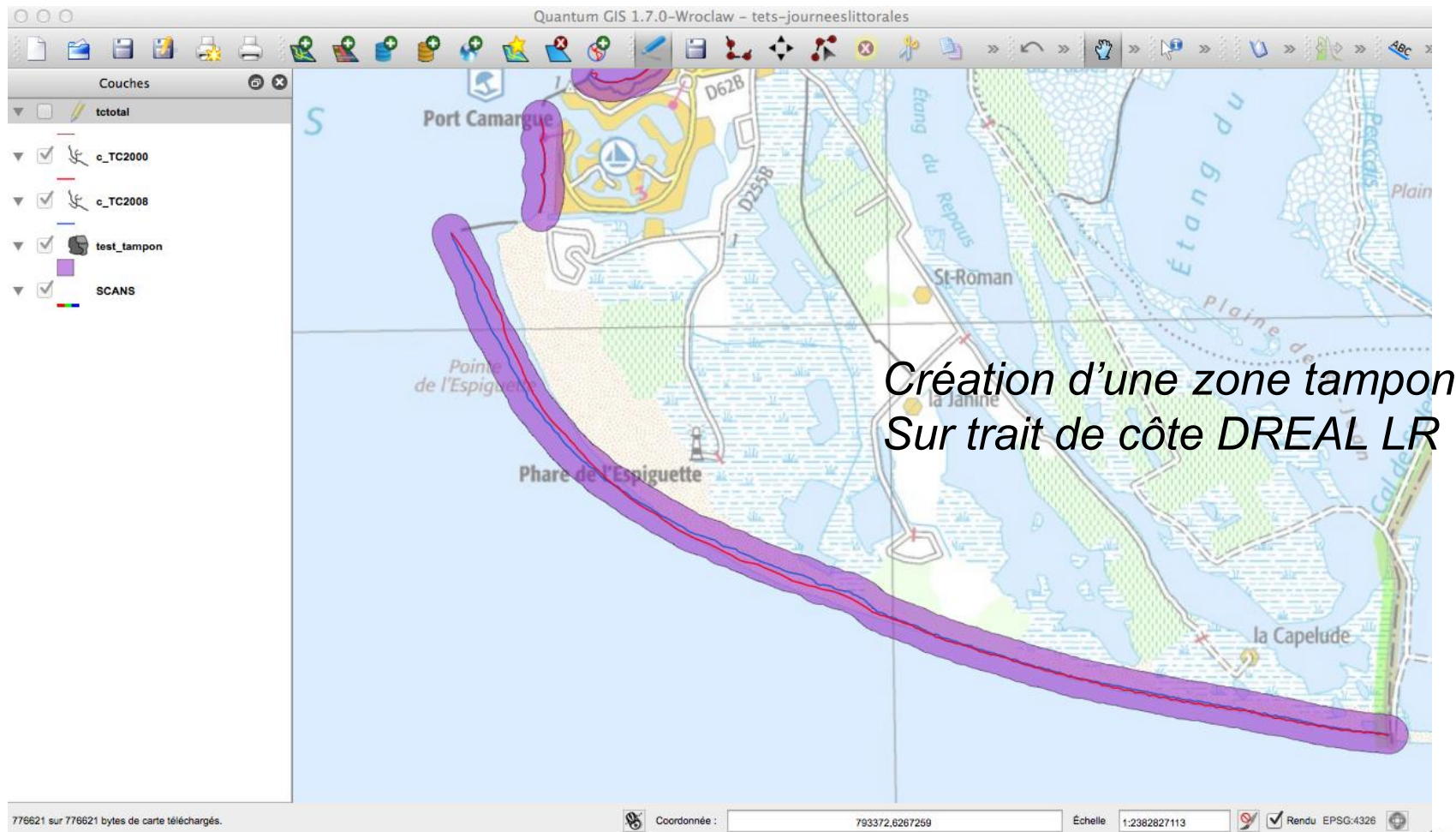

*Création d'une zone tampon  
Sur trait de côte DREAL LR*

# Des potentialités à tester en grandeur

## « nature »

- > L'interopérabilité permet de référencer, visualiser et télécharger des données « trait de cote »
- > Des contraintes techniques à prendre en compte pour les producteurs de données
- > L'utilisation des plates-formes régionales ou les plates-formes mutualisée nationales offrent une simplification de la publication,
- > Nécessité d'étudier les difficultés et les limites de l'interopérabilité pour constituer un patrimoine commun et partagé sur l'information Trait de cote
- > **Projet d'expérimentation lancée sur la façade méditerranéenne**